第32回

福井県
未来の科学の夢絵画展

入賞作品

福井県知事賞

「光合成＆発電ガラス」

福井大学教育学部附属義務教育学校 前期課程　６年

中澤　亮佑

福井市長賞

「ぼくのメガネはむしいろメガネ」

福井大学教育学部附属義務教育学校 前期課程　１年

片山　晃佐

福井県教育委員会賞

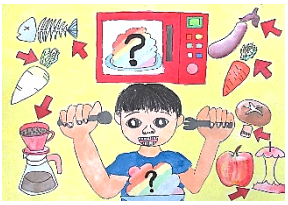

「スーパーサステナブル電子レンジ」

福井大学教育学部附属義務教育学校 前期課程　４年

片山　栞

発明協会会長奨励賞

「いつでもだれでも光合成マシーン」

越前市北日野小学校　３年

吉田　結星

日本弁理士会会長奨励賞

「My ロボットで Enjoy Life！」

福井大学教育学部附属義務教育学校 前期課程　５年
（福井市少年少女発明クラブ）

中山　翔太

福井県商工会議所連合会会頭賞

「きれいな山をとりもどせ！」

福井市西藤島小学校　２年

安達　優陽

福井県中小企業団体中央会会長賞

「通るだけ　一石二鳥の扉」

越前市南越中学校　１年

伊藤　里恵

福井県経営品質協議会会長賞

「未来のはじまり」

福井大学教育学部附属義務教育学校 前期課程　１年

松木　翔

福井新聞社長賞

「カプセル旅行」

越前市北日野小学校　５年

戸田　一花

ＦＢＣ賞

「雨水を電気にかえるそうち」

福井大学教育学部附属義務教育学校 前期課程　４年

川野　大樹

福井テレビ賞

「プラスチックを燃料にできる飛行機」

福井大学教育学部附属義務教育学校 前期課程　４年

辻　瞬太朗

ＦＭ福井賞

「うちゅうと こうしん」

福井市西藤島小学校　２年

山下　もか

福井県発明協会会長賞

「新幹線で宇宙旅行」

越前市武生第一中学校　２年

坂東　紗里

（敬称略）